

# plurall

## Cadastro Alunos

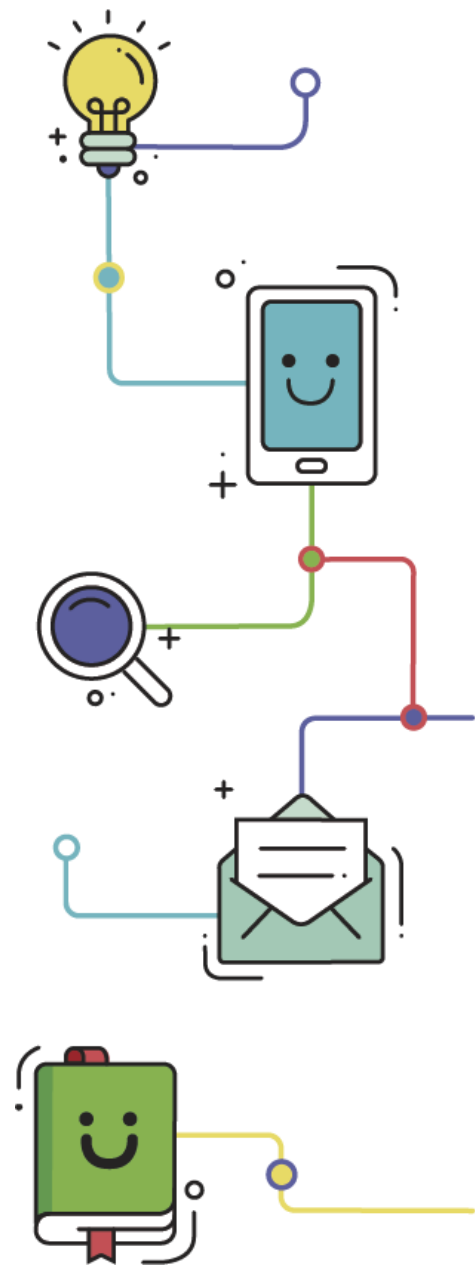



## Olá, vamos começar?

Por aqui vamos te ajudar a realizar o cadastro para utilizar o **Plurall!**

Existem **duas maneiras** de seguirmos, a primeira é recebendo um **convite por e-mail** e a outra é utilizando um **código de acesso** (Passo 2).

 Se você já possui um **cadastro** não precisa seguir esses passos, **sua escola** será responsável pelo que for necessário.

**1.** Se você recebeu um **convite por e-mail**, ele será semelhante ao abaixo. Basta clicar em **“CADASTRAR SENHA”**.

 Agora vá direto ao **passo 4!**

Em caso de dúvidas, clique no local indicado no e-mail para **entrar em contato**.





## Se a escola lhe passou um Código de Acesso

2. Acesse a página [Somosid.com.br](https://somosid.com.br) e clique em “Ainda não possui uma conta? Criar Cadastro”.

**SOMOS**  
EDUCAÇÃO

FAÇA SEU LOGIN

Digite seu e-mail ou login

Digite seu e-mail ou login

Digite sua senha

Digite sua senha

ENTRAR

ESQUECI MINHA SENHA

OU FAÇA LOGIN PELAS REDES SOCIAIS

f Entrar com Facebook

G Entrar com Google

t Entrar com Twitter

AINDA NÃO POSSUI UMA CONTA? CRIAR CADASTRO



3. Adicione o código de acesso fornecido pela escola e clique em “PROSSEGUIR”.

← CRIAR CADASTRO

INSIRA SEU CÓDIGO DE ACESSO PARA CRIAR UM CADASTRO

Insira seu Código de Acesso

XXXXXXX

PROSSEGUIR

SOMOS  
EDUCAÇÃO



4. Verifique se os dados informados estão corretos e clique em “CONFIRMAR DADOS! 😊”. Se não estiverem corretos, clique em “DADOS INCORRETOS! 😞” e solicite que o nosso suporte corrija os dados.

← CRIAR CADASTRO

OLÁ! SEJA BEM-VINDO!  
POR FAVOR, CONFIRME SEUS DADOS

NOME:  
Aluno EM2

TURMA:  
EM2 teste

SEGMENTO:  
Ensino Médio - 2ª Série

CONFIRMAR DADOS! :)

DADOS INCORRETOS! :(

SOMOS  
EDUCAÇÃO



5. Com seus dados de turma e segmento corretos, será solicitado que você **informe seus dados pessoais**. Preencha os campos, **leia os termos**, marque se concordar e clique em **prosseguir**.

← CRIAR CADASTRO

INFORME SEUS DADOS

Nome completo

Aluno EM2

Digite seu e-mail

seu\_email@email.com

E-mail disponível para uso!

Confirme seu e-mail

seu\_email@email.com

✓ Li e concordo com os [Termos de uso e Políticas de Privacidade.](#)

PROSSEGUIR

SOMOS  
EDUCAÇÃO

6. Escolha uma **senha** para acesso à **plataforma** (não é necessário ser a mesma senha do seu e-mail). Clique em **“Prosseguir”**.

← CRIAR CADASTRO

ESCOLHA SUA SENHA

Digite uma senha segura

\*\*\*\*\*

Confirme sua senha

\*\*\*\*\*

Boa senha! :)

PROSSEGUIR

SOMOS  
EDUCAÇÃO



7. Finalizado o cadastro (por convite de e-mail) você será redirecionado para a página Somosid.com.br, onde poderá acessar o **Plurall!**

MINHA CONTA Seja bem vindo, Aluno EM2! ▾

CÓDIGOS DE ACESSO DADOS PESSOAIS

COM ESTA CONTA VOCÊ PODE ACESSAR:

 Plurall Acessar	 pH Sistema de Ensino Acessar
------------------------	-------------------------------------

GOSTARIA DE ADICIONAR UM NOVO CÓDIGO DE ACESSO?

Insira seu novo Código de Acesso

Novo Código de Acesso

SALVAR CÓDIGO DE ACESSO

8. Finalizado o cadastro (por código de acesso) você deve acessar seu e-mail e confirmar o cadastro. Depois disso já pode utilizar o **Plurall!**

ESTAMOS QUASE LÁ!

Enviamos um e-mail de confirmação para:  
**seu\_email@email.com**

Por favor, acesse este e-mail para concluir o cadastro!

## ALGUMA DÚVIDA?



Sempre que tiver alguma dúvida, **fique tranquilo!** Nosso time está à disposição para te ajudar.

Basta clicar no botão do **suporte** no canto **inferior esquerdo** da tela!

 Suporte



O **Plurall** pode ser acessado pelo aplicativo e também diretamente pela página [Plurall.net](https://Plurall.net).

E não se **esqueçam de seguir** nossas **redes sociais!**



@Plurallnetoficial

@SistemadeensinopH



@plurallnet

SistemadeensinopH

